

# GLIM

---

TECHNICAL DATA



# GLIM BRICK

## DECORATING WITH CERAMICS FURNISHING WITH COLOUR

Leggeri, sofisticati, scintillanti. I brick GLIM portano luce e colore all'interior design. Un piacere per la vista che riverbera nell'anima.

Light, sophisticated, sparkling. GLIM bricks bring light and colour to interior design. A feast for the eyes that echoes into the soul.

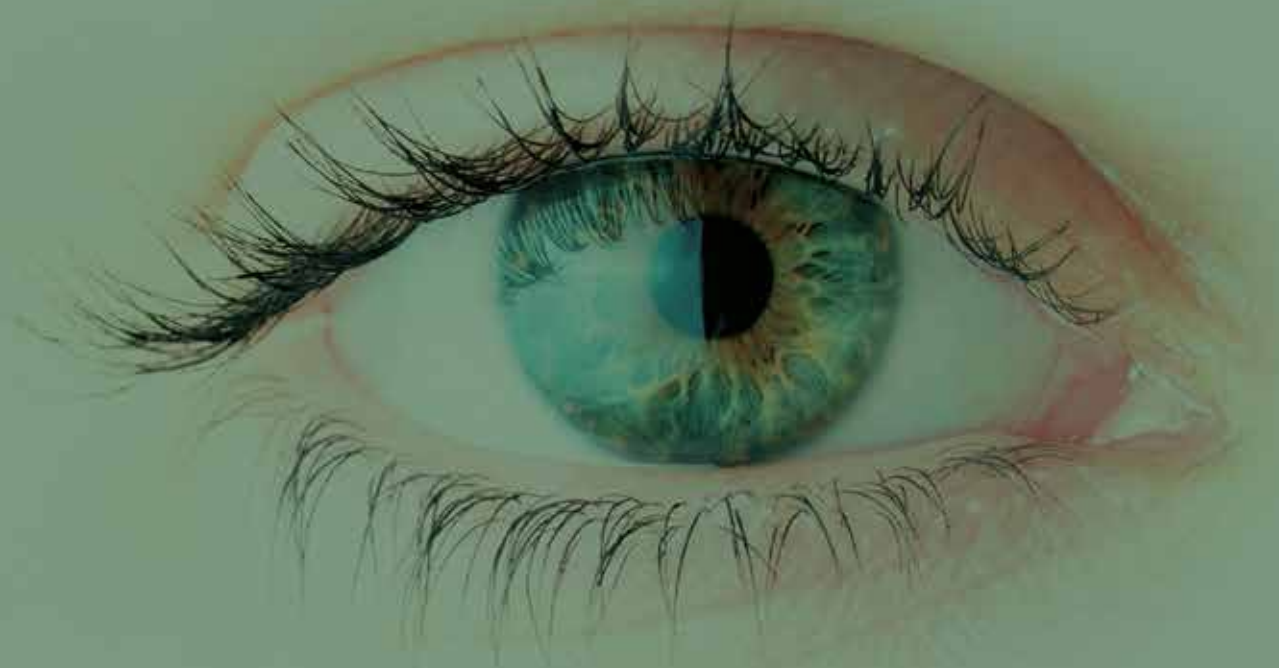

Légers, sophistiqués, scintillants. Les brick GLIM apportent de la lumière et de la couleur à la décoration. Un plaisir visuel qui se reflète dans l'âme. / Leicht, raffiniert, schillernd. Die Bricks GLIM bringen Licht und Farbe ins Innen-design. Eine Augenweide, die auch in der Seele widerhallt. / Ligeros, refinados, brillantes. Los bricks GLIM dan luz y color al interiorismo. Un placer para la vista que reverbera en el alma. / Легкие, изящные, искрящиеся. Плитка под кирпич GLIM освещает и раскрашивает в яркие цвета дизайн интерьера. Визуальное наслаждение отзывается глубоко в душе.

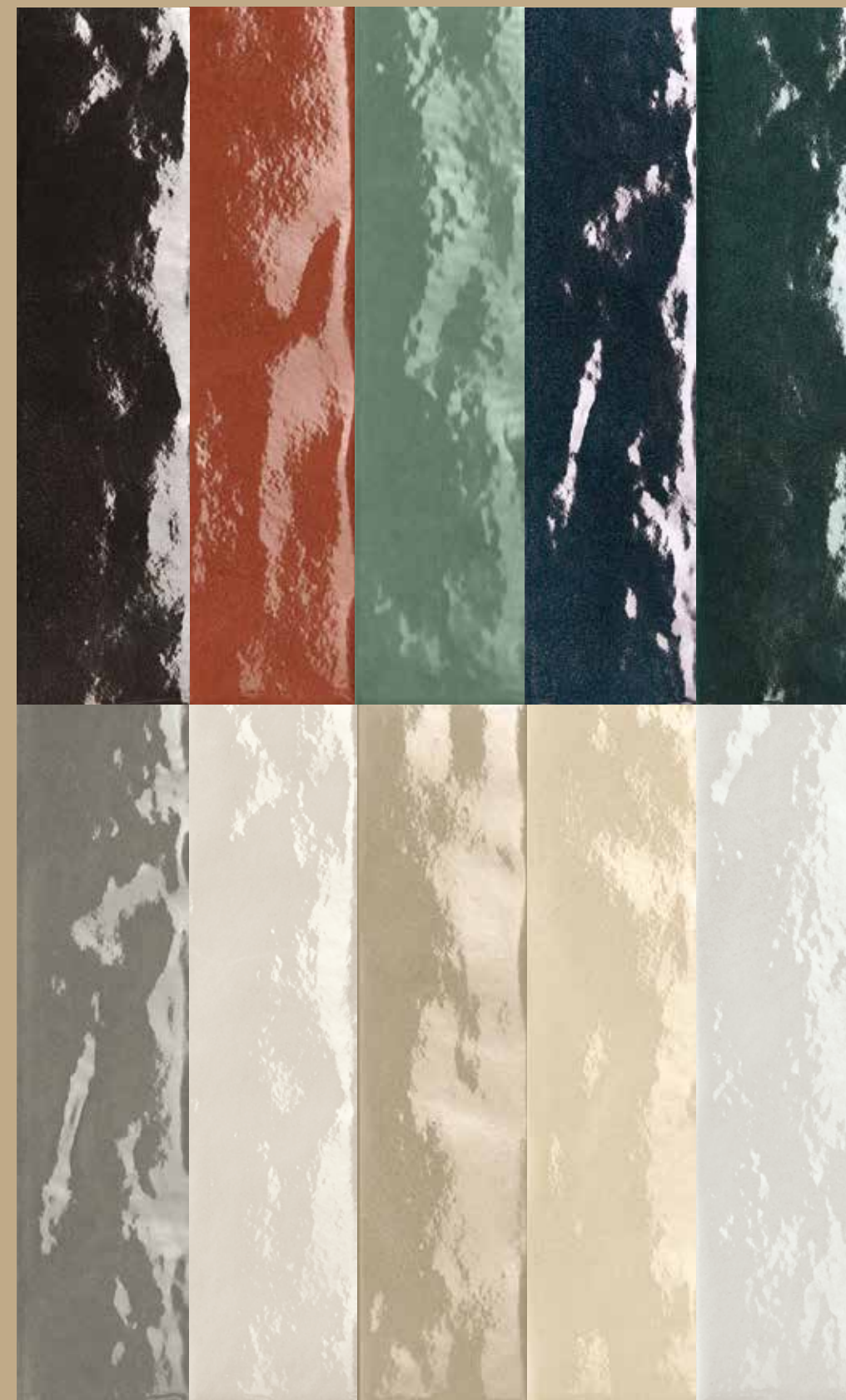

# GLIM GEMME

## ITALIAN CONTEMPORARY POP

Una selezione di pavimenti che risuona vivace e sperimenta il colore, rispondendo al desiderio di gioia dell'abitare contemporaneo.

A selection of vibrant floor coverings that experiment with colour, responding to a desire to bring joy to contemporary living.

Une sélection de sols qui rayonne de vivacité et joue sur la couleur, répondant à l'envie de gaieté de l'habiter contemporain. / Eine Auswahl an Fußböden, die lebendig klingt und mit der Farbe experimentiert, um dem Wunsch nach Lebensfreude im heutigen Wohnen gerecht zu werden. / Una selección de suelos que reverbera de vivacidad y experimenta con el color, respondiendo al deseo de alegría del vivir contemporáneo. / Выборка напольной плитки, которая звучит живо и экспериментирует с цветом, отвечая на желание радостно жить в современном интерьере.

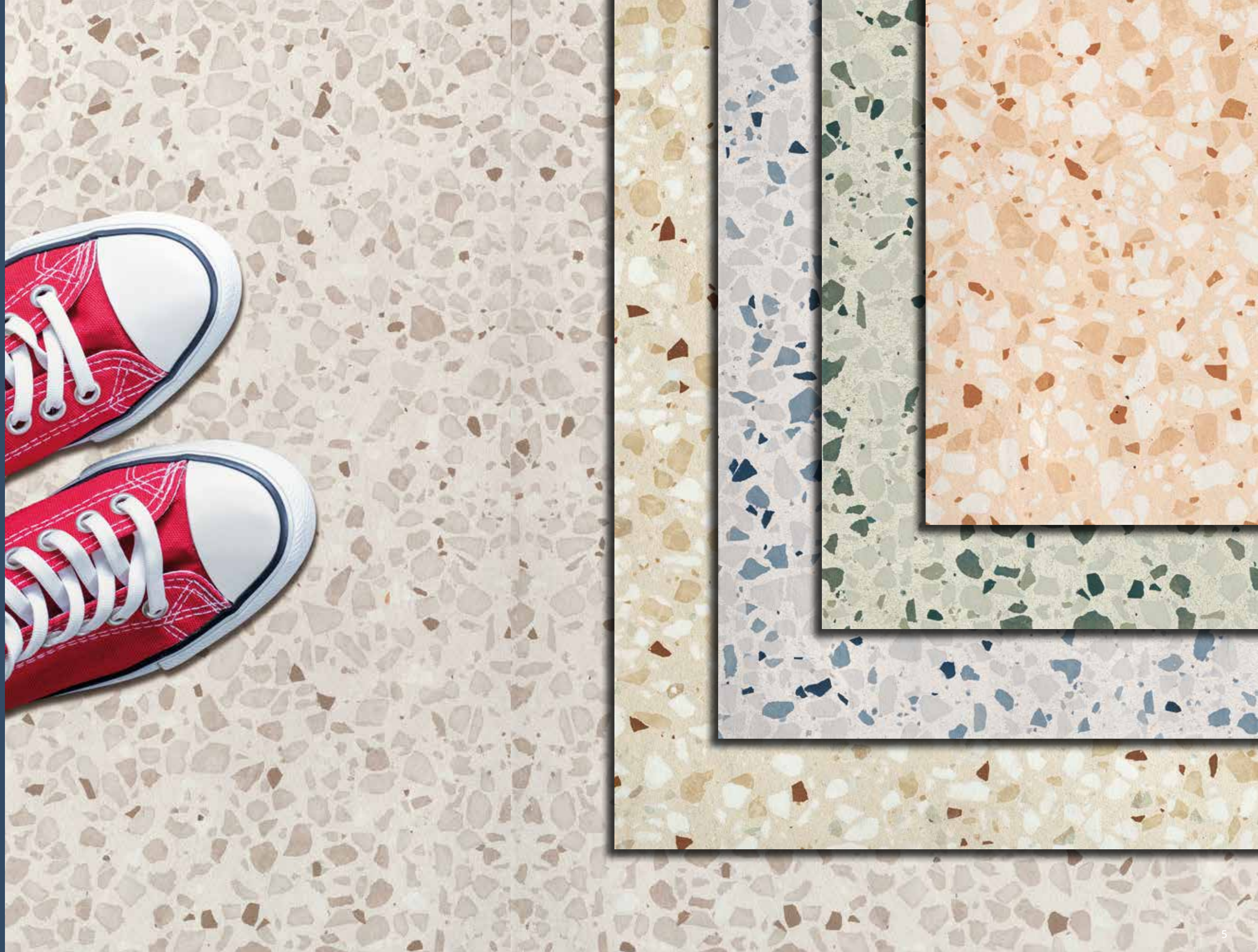



# BEAUTY AND PERFORMANCE

Da elemento tecnico e funzionale, le piastrelle diventano finalmente pretesto per circondarsi di bellezza e decorare pareti che richiedono massima igiene e performance. Esteticamente bellissime. Tecnicamente performanti.

Tiles are exalted from a technical, functional element to become the pretext for surrounding ourselves with beauty, decorating walls that demand maximum hygiene and performance. Aesthetically beautiful. Technically performing.

Éléments techniques et fonctionnels par excellence, les carreaux deviennent enfin un prétexte pour s'entourer de beauté et décorer des murs qui requièrent hygiène et praticité. Esthétiquement magnifiques. Techniquement performants. / Von technischen, funktionellen Elementen werden die Fliesen endlich zum Vorwand, sich mit Schönheit zu umgeben und Wände zu dekorieren, die ein Höchstmaß an Hygiene und Leistung erfordern. Ästhetisch schön. Technisch leistungsstark. / Las baldosas finalmente pasan de ser un elemento técnico y funcional, a convertirse en una excusa para rodearse de belleza y decorar paredes que requieren la máxima higiene y prestación. Belleza estética. Prestación técnica. / Из технического и функционального элемента плитка наконец-то превращается в способ украшения интерьера и стен, требующих повышенного внимания к гигиене и качеству покрытий. Эстетически безупречно. Технически реализуемо.

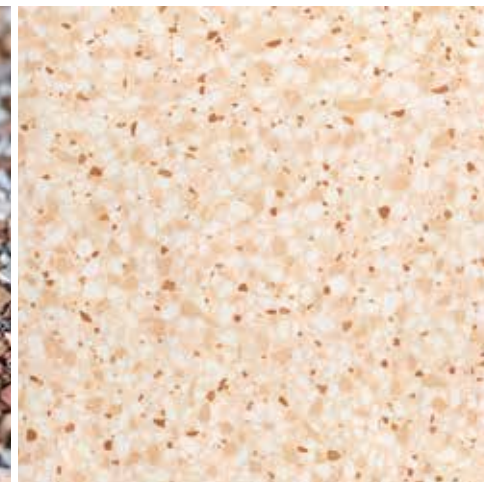
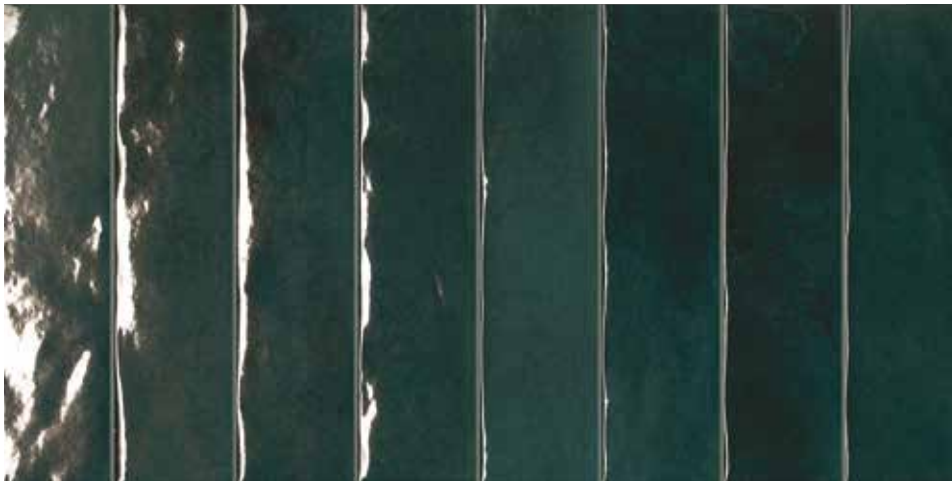
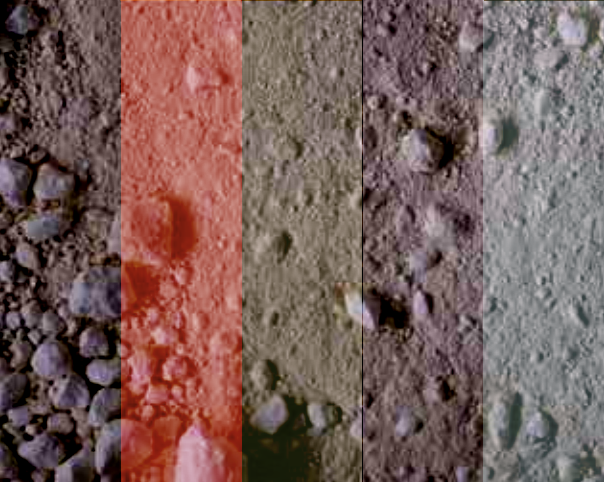
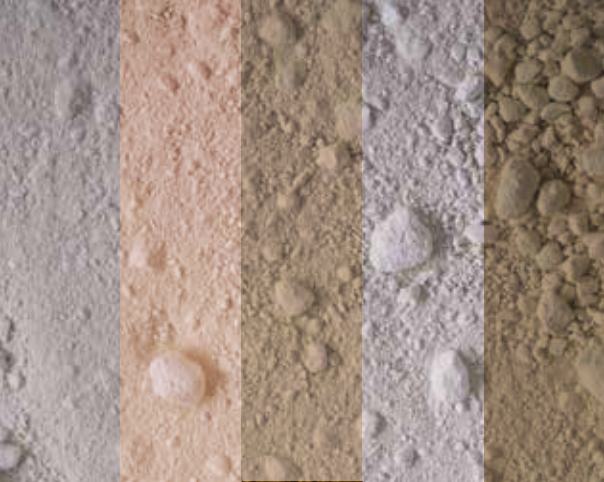

# GLIM RECIPE

I brick GLIM sanno di autenticità e futuro. Abbiamo voluto conservare il carattere artigianale di ogni pezzo, ciascun dettaglio "perfettamente imperfetto", rappresenta la caratteristica del prodotto, che unisce contemporaneità e tradizione. Glim Gemme, frammenti colorati per interni briosi. Nostalgico e antico, allo stesso tempo moderno e di tendenza.

GLIM brick tiles have an authentic feel of the future. We've sought to preserve the craftsmanship nature of each piece, in which each "perfectly imperfect" detail reflects the character of the product, teaming contemporary appeal with tradition. Glim Gemme: fragments of colour for interiors con brio. With a nostalgic, vintage style, yet modern and trend-inspired.

Les briques GLIM ont un goût d'authenticité et d'avenir. Nous avons voulu conserver le caractère artisanal de chaque pièce, chaque détail « parfaitement imparfait » constitue la caractéristique du produit, qui associe contemporanéité et tradition. Glim Gemme, des fragments colorés pour intérieurs animés. Nostalgique et ancien, à la fois moderne et à la mode. / Die Bricks GLIM vermitteln Authentizität und Zukunft. Wir wollten den handwerklichen Charakter jedes Stücks bewahren, jedes „perfekt unvollkommene“ Detail stellt eine Charakteristik des Produkts dar, das Aktualität und Tradition unter einen Hut bringt. Glim Gemme, bunte Fragmente für lebendige Innenbereiche. Nostalgisch und antik, modern und trendig zugleich. / Los bricks GLIM saben a autenticidad y futuro. Hemos querido preservar el carácter artesanal de cada pieza; cada detalle «perfectamente imperfecto» representa la característica del producto, que une contemporaneidad y tradición. Glim Gemme, fragmentos coloridos para interiores alegres. Nostálgico y antiguo, a la vez que moderno y actual. / Плитка под кирпич GLIM олицетворяют аутентичность и будущее. Мы постарались сохранить архаичный характер каждой плитки, "идеальное несовершенство" каждой детали, что делает этот продукт уникальным, сочетающим в себе современность и традицию. Glim Gemme - это разноцветные фрагменты для задорного декора. Ностальгические и старинные, но в то же время современные и в тренде.

# BLU NAVY

Elegante, austero, saturo di un colore che ricorda le profondità del mare, suscita calma e tranquillità.

Elegant, austere, saturated with a colour reminiscent of the sea, bringing peace and tranquillity.

Élégante, presque austère, débordante d'une couleur qui évoque les profondeurs de la mer, elle suscite la sérénité et la tranquillité. / Elegant und schlicht mit einer satten Farbe, die an die Tiefe des Meeres erinnert und Ruhe und Gelassenheit vermittelt. / Elegante, austero, saturado de un color que recuerda las profundidades del mar, evoca calma y tranquilidad. / Элегантная, строгая, насыщенная цветом морских глубин, эта плитка вселяет спокойствие и умиротворение.

GEMME AZZURRO

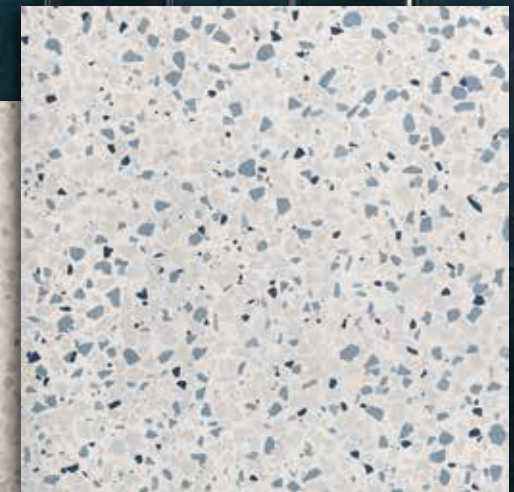

GEMME BIANCO

**BETWEEN  
EARTH & SKY**



Wall: Glim Blu Navy & Gemme Bianco - Floor: Glim Gemme Bianco



Floor: Glim Gemme Bianco



Floor: Glim Gemme Azzurro





# TORTORA

Classico e moderno al contempo, dona un tocco di raffinatezza e grande personalità agli interni.

Classic and modern at the same time, it adds a touch of sophistication and great personality to interiors.

À la fois classique et moderne, elle apporte une touche de raffinement et de personnalité aux intérieurs. / Diese klassische und zugleich moderne Farbe verleiht den Innenbereichen einen Hauch von Raffinesse und eine starke Persönlichkeit. / Clásico y moderno al mismo tiempo, aporta un toque de refinamiento y gran personalidad al interior. / Классическая и современная одновременно, эта модель придает интерьеру изысканность и индивидуальность.



GEMME BEIGE

INTERIOR  
LAND  
SCAPE



Wall: Glim Tortora - Bed headboard: Root Honey Boiserie - Floor: Nobu Beige



# BEIGE

Morbido, luminoso, dalla sostanza quasi cremosa, porta lucentezza e piacevoli sensazioni tattili.

Soft, bright, creamy, it brings shine and pleasant sensations.

Douce, lumineuse, d'une texture quasi crémeuse, elle apporte de l'éclat et d'agréables sensations sensorielles. / Weich, hell und mit beinahe cremiger Substanz; diese Farbe sorgt für Glanz und angenehme taktile Empfindungen. / Suave, brillante, evoca una consistencia casi cremosa, aporta brillo y agradables sensaciones táctiles. / Нежная, лучезарная, с почти кремообразной консистенцией, она привносит свет и приятные тактильные ощущения.



GEMME BEIGE



Wall: Color>Mood Tortora & Glim Beige

Floor: Glim Gemme Beige



# PETROLIO

Modernissimo, vibrante, ricco di gradazioni, ispira la riflessione, la calma e la serenità.

Ultra-modern, vibrant, rich in hues, it inspires meditation, calm and serenity.

Résolument moderne, vibrante et riche en dégradés, elle inspire la méditation, apaise et conforte.  
/ Topmodern, lebendig, reich an Abstufungen; regt diese Farbe zum Nachdenken, zur Ruhe und Heiterkeit an. / Muy moderno, vibrante, rico en gradaciones, inspira reflexión, calma y serenidad.  
/ Невероятно современная, яркая, наполненная оттенками, эта плитка вдохновляет на размышления, спокойствие и безмятежность.



GEMME SALVIA

COLORFUL &  
JOYFUL DESIGN



Fireplace: Glim Petrolio - Floor: Root Honey Chevron



# AVORIO

Puro, elegante e perlaceo, evoca sensazioni tattili morbide, rassicuranti.

Pure, elegant and pearly, it evokes a soft and reassuring tactile feeling.

Pure, élégante et nacrée, elle rassure et stimule les sens avec douceur. / Pur, elegant und perlweiß; sie ruft weiche, beruhigende taktile Empfindungen hervor. / Puro, elegante y nacarado, evoca sensaciones táctiles suaves y relax. / Чистая, элегантная, с жемчужными переливами - эта плитка вызывает нежные, придающие уверенность тактильные ощущения.



GEMME BIANCO



Floor: Glim Gemme Bianco



Backsplash: Glim Avorio





# GHIACCIO

Sfumature inaspettate e piene regalano un senso di purezza e pulizia formale.

Unexpected, solid shades relay a sensation of purity and formal minimalism.

Des nuances surprenantes et intenses qui offrent une sensation de pureté et de candeur. / Unerwartete, volle Nuancen vermitteln ein Gefühl der Reinheit und formellen Sauberkeit. / Los tonos plenos e inesperados dan una sensación de pureza y nitidez formal. / Оригинальные и насыщенные оттенки создают ощущение чистоты и идеальной строгости.



GEMME AZZURRO



GEMME BIANCO



# GRIGIO FUMO

Raffinato e ricco di sfumature,  
infonde un senso di profondo  
equilibrio.

A rich and sophisticated sha-  
ding, that gives a feeling of pro-  
found balance.

Raffinée et mêlant avec harmonie  
diverses nuances, elle procure un  
profond sentiment d'équilibre. /  
Raffiniert und nuancenreich; sie  
vermittelt das Gefühl eines tiefen  
Gleichgewichts. / Refinado y ma-  
tizado, infunde una sensación de  
profundo equilibrio. / Утонченная  
и богатая нюансами - эта плитка  
создает ощущение стойкого  
равновесия.



GEMME BIANCO

TIGHT &  
SLIGHT



Wall: Glim Grigio Fumo Brick & Ylico Light 120x278 - Shower tray and step: Milano Mood Cemento - Floor: Firenze Esagono Fiore



# LAVAGNA

Accattivante ed eclettico, impreziosito da delicati movimenti grafici e punte minerali, rinfranca e distende.

Captivating and eclectic, enriched by delicate graphic movements and mineral spots, it refreshes and relaxes the senses.

Captivante et éclectique, rythmée par ses mouvements graphiques et ses essences minérales, elle ressource et apaise. / Attraktiv und eklektisch, durch zarte grafische Bewegungen und mineralische Akzente bereichert, erfrischt und entspannt es. / Cautivadora y ecléctica, adornada con delicados motivos gráficos y puntas minerales, refresca y calma. / Захватывающая и эклектичная, украшенная изящными графическими мотивами и минеральными вкраплениями, эта плитка дарит свежесть и создает атмосферу релакса.

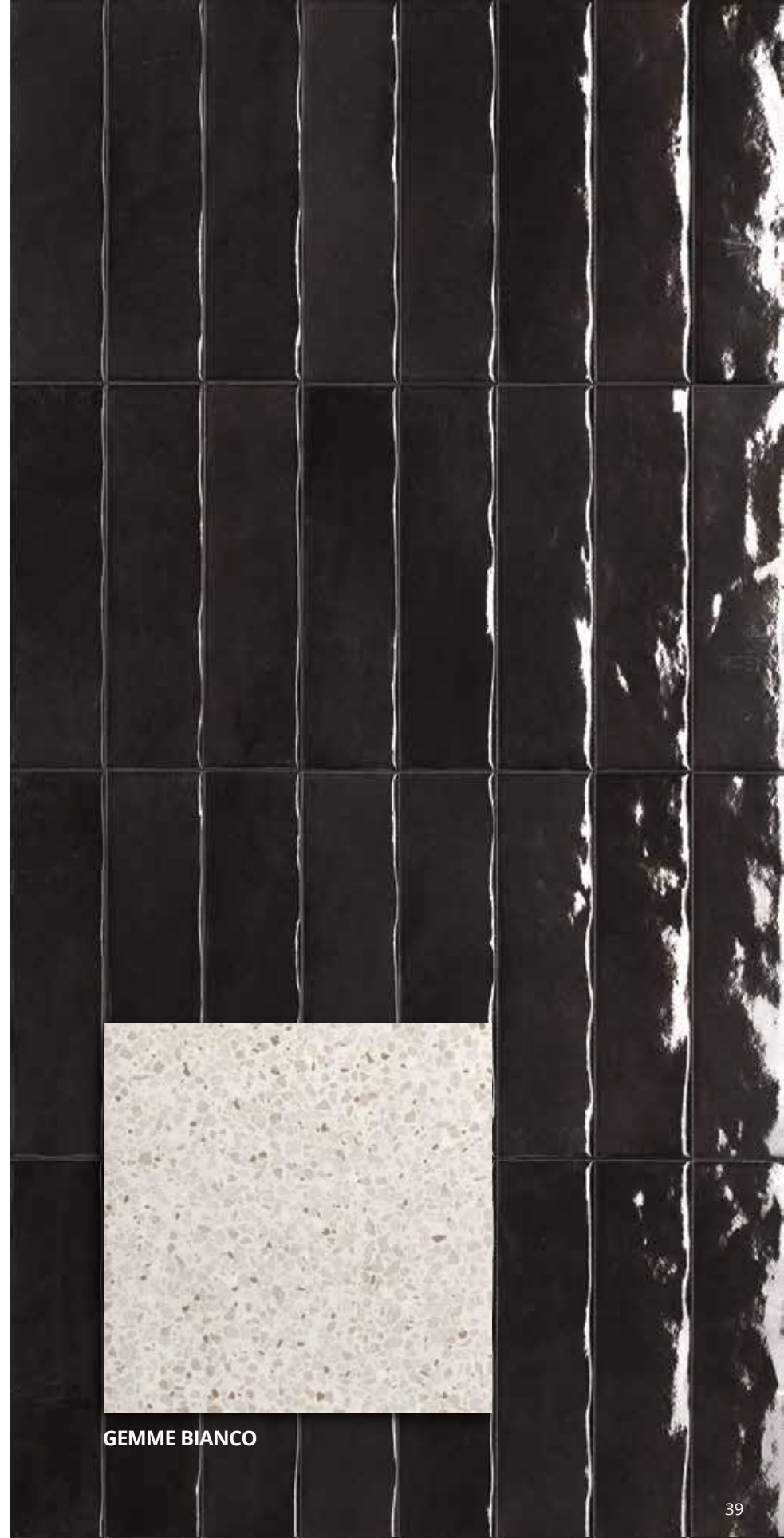

GEMME BIANCO



**FLOOR:** Glim Gemme Bianco



**Wall:** Glim Lavagna, Color>Mood Grey & Oxide Grey Rust - **Floor:** Milano Mood Antracite



# SALVIA

Fresco, glamour, quasi terroso e ricco di venature, rinnova le pareti con equilibrio e stile.

Fresh, glamour, earthy and rich in veining, it renews walls with balance and style.

Fraîche, glamour, presque terreuse et riche de nature, elle donne une nouvelle vie aux murs avec équilibre et style. / Frisch, glamourös, fast erdig und voll Äderungen; die Wände erhalten mit Balance und Stil einen neuen Akzent. / Fresco, glamuroso, con una pizca de terroso y ricamente veteadado, renueva las paredes con equilibrio y estilo. / Свежая, гламурная, вдохновленная самой природой, испещренная прожилками, эта плитка обновляет стены, сохраняя равновесие и стиль.



GEMME SALVIA

TWISTING  
WALL TILES



Wall: Glim Salvia & Gemme Salvia - Floor: Glim Gemme Salvia



Floor: Glim Gemme Salvia



Wall: Glim Salvia & Color>Mood Tropical





# ROSSO CUORE

Pulsante, screziato e intenso, veste le pareti di energia vitale e sensualità.

Beating, streaked and intense, it dresses walls with vital energy and sensuality.

Vibrante, expressive et intense, elle apporte à l'espace vitalité et sensualité. / Diese pulsierende, gesprenkelte und intensive Farbe zaubert Lebensenergie und Sinnlichkeit auf die Wände. / Pulsante, jaspeado e intenso, reviste las paredes de energía vital y sensualidad. / Pulsante, screziato e intenso, veste le pareti di energia vitale e sensualità. Пульсирующая, разноцветная и насыщенная - эта плитка украшает стены жизненной энергией и чувственным соблазном.

GEMME ROSA



GEMME BEIGE

THE HEART  
OF THE HOUSE



Wall: Glim Rosso Cuore - Floor: Glim Gemme Beige



Floor: Glim Gemme Beige



Floor: Glim Gemme Rosa

# SIAMO CERAMICA

UNA SCELTA CONSAPEVOLE

# WE ARE CERAMICS

A MINDFUL CHOICE

NON BRUCIA  
DOES NOT BURN

VERSATILE  
VERSATILE

IL MASSIMO DELL'IGIENE  
MAXIMUM HYGIENE

SICURA PER LA SALUTE  
SAFE FOR HEALTH

RESISTE A TUTTO  
RESISTANT TO EVERYTHING

ECOLOGICA  
ECO-FRIENDLY

comunicazione realizzata in partnership con:  
communication carried out in partnership with:

**ceramica**.info

[www.ceramica.info](http://www.ceramica.info)



Glim Lavagna V3

BRILLANTE \_\_\_\_\_  
6x24 ①



Glim Rosso Cuore V3

BRILLANTE \_\_\_\_\_  
6x24 ①

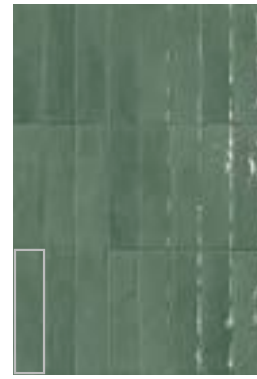

Glim Salvia V3

BRILLANTE \_\_\_\_\_  
6x24 ①



Glim Blu Navy V3

BRILLANTE \_\_\_\_\_  
6x24 ①



Glim Petrolio V3

BRILLANTE \_\_\_\_\_  
6x24 ①

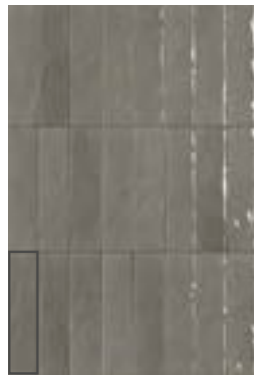

Glim Grigio Fumo V3

BRILLANTE \_\_\_\_\_  
6x24 ①



Glim Avorio V3

BRILLANTE \_\_\_\_\_  
6x24 ①



Glim Tortora V3

BRILLANTE \_\_\_\_\_  
6x24 ①



Glim Beige V3

BRILLANTE \_\_\_\_\_  
6x24 ①



Glim Ghiaccio V3

BRILLANTE \_\_\_\_\_  
6x24 ①

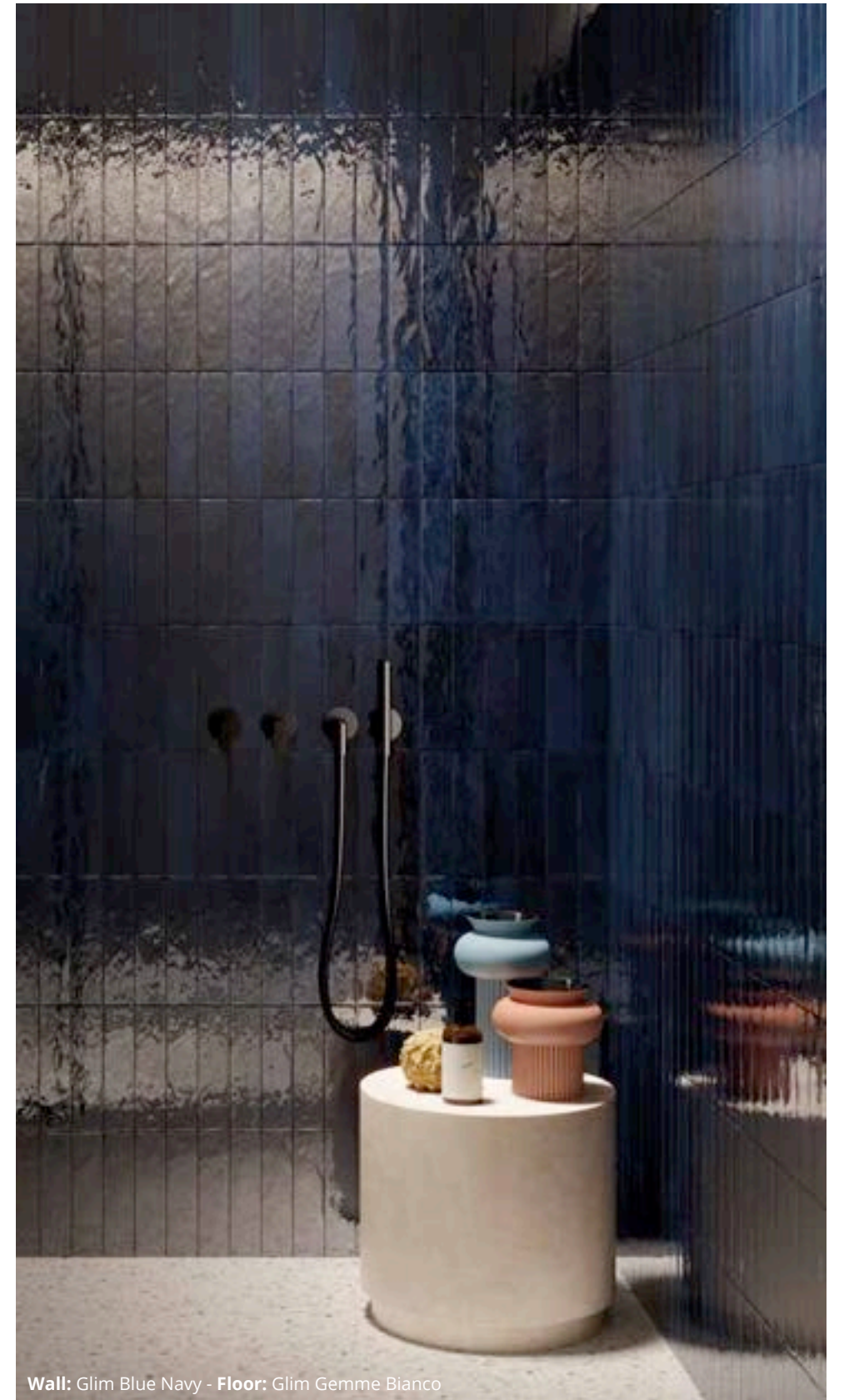

Wall: Glim Blue Navy - Floor: Glim Gemme Bianco

|   | Unità di vendita<br>Sales unit | MQ./Box | PZ./Box | Kg/Box | Box/PL |
|---|--------------------------------|---------|---------|--------|--------|
| ① | 1 Box                          | 0,6912  | 48      | 12,44  | 75     |

MOSAICO



Glim Avorio Curve  
Mosaico 29x29,5 ①



Glim Ghiaccio Curve  
Mosaico 29x29,5 ①



Glim Beige Curve  
Mosaico 29x29,5 ①

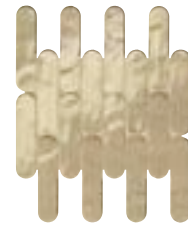

Glim Tortora Curve  
Mosaico 29x29,5 ①



Glim Rosso Cuore Curve  
Mosaico 29x29,5 ①



Glim Lavagna Curve  
Mosaico 29x29,5 ①



Glim Grigio Fumo Curve  
Mosaico 29x29,5 ①



Glim Blu Navy Curve  
Mosaico 29x29,5 ①



Glim Petrolio Curve  
Mosaico 29x29,5 ①



Glim Salvia Curve  
Mosaico 29x29,5 ①



3,5 x 14,5 cm



Glim Avorio Rombi  
Mosaico 31x35,5 ②



Glim Ghiaccio Rombi  
Mosaico 31x35,5 ②



Glim Beige Rombi  
Mosaico 31x35,5 ②



Glim Tortora Rombi  
Mosaico 31x35,5 ②

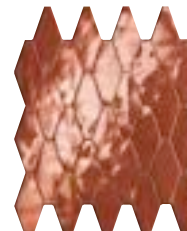

Glim Rosso Cuore Rombi  
Mosaico 31x35,5 ②



Glim Lavagna Rombi  
Mosaico 31x35,5 ②

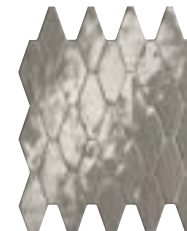

Glim Grigio Fumo Rombi  
Mosaico 31x35,5 ②



Glim Blu Navy Rombi  
Mosaico 31x35,5 ②

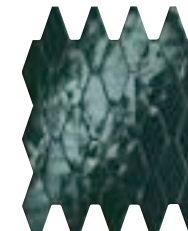

Glim Petrolio Rombi  
Mosaico 31x35,5 ②

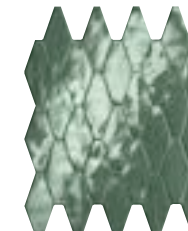

Glim Salvia Rombi  
Mosaico 31x35,5 ②



5 x 11,5 cm



Glim Avorio Round  
Mosaico 29,5x32,5 ③



Glim Ghiaccio Round  
Mosaico 29,5x32,5 ③



Glim Beige Round  
Mosaico 29,5x32,5 ③



Glim Tortora Round  
Mosaico 29,5x32,5 ③

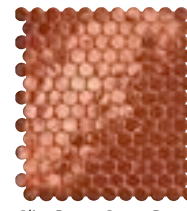

Glim Rosso Cuore Round  
Mosaico 29,5x32,5 ③

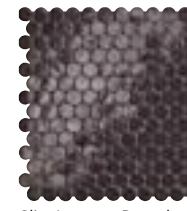

Glim Lavagna Round  
Mosaico 29,5x32,5 ③



Glim Grigio Fumo Round  
Mosaico 29,5x32,5 ③



Glim Blu Navy Round  
Mosaico 29,5x32,5 ③



Glim Petrolio Round  
Mosaico 29,5x32,5 ③

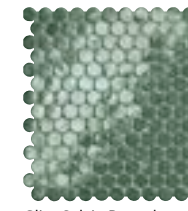

Glim Salvia Round  
Mosaico 29,5x32,5 ③



Ø 2,2 cm



Glim Avorio Tratti  
Mosaico 24x30,5 ④



Glim Ghiaccio Tratti  
Mosaico 24x30,5 ④



Glim Beige Tratti  
Mosaico 24x30,5 ④



Glim Tortora Tratti  
Mosaico 24x30,5 ④

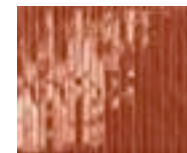

Glim Rosso Cuore Tratti  
Mosaico 24x30,5 ④

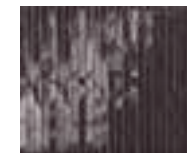

Glim Lavagna Tratti  
Mosaico 24x30,5 ④

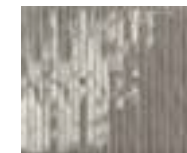

Glim Grigio Fumo Tratti  
Mosaico 24x30,5 ④



Glim Blu Navy Tratti  
Mosaico 24x30,5 ④



Glim Petrolio Tratti  
Mosaico 24x30,5 ④

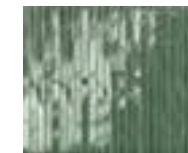

Glim Salvia Tratti  
Mosaico 24x30,5 ④



1 x 24 cm

|   | Unità di vendita<br>Sales unit | MQ./Box | PZ./Box | Kg/Box | Box/PL |
|---|--------------------------------|---------|---------|--------|--------|
| ① | 1 Box                          | 0,513   | 6       | 8,83   | -      |
| ② | 1 Box                          | 0,440   | 4       | 7,57   | -      |
| ③ | 1 Box                          | 0,513   | 6       | 8,83   | -      |
| ④ | 1 Box                          | 0,439   | 6       | 7,56   | -      |



Glim Gemme Bianco V1

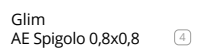
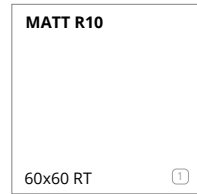

Glim Gemme Beige V1

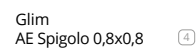
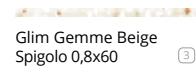
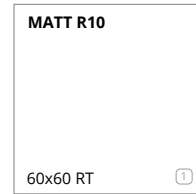

Glim Gemme Rosa V1

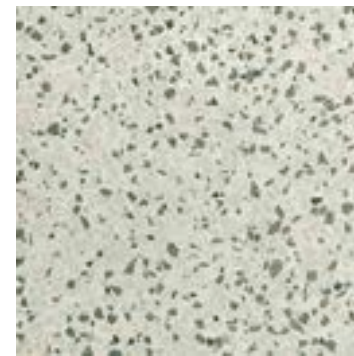
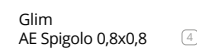
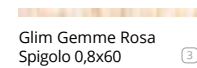
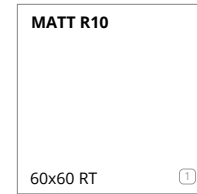

Glim Gemme Salvia V1

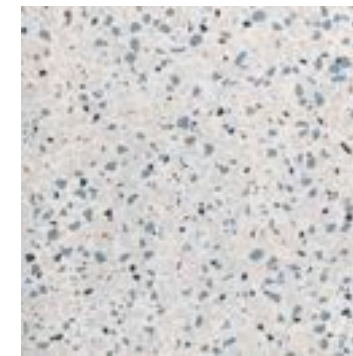
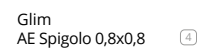
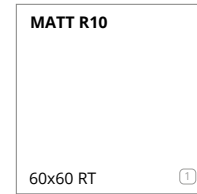

Glim Gemme Azzurro V1

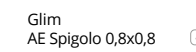
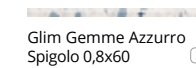
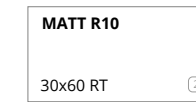
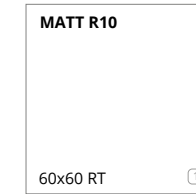

MOSAICO



Glim Gemme Bianco Macromosaico 30x30



Glim Gemme Beige Macromosaico 30x30



Glim Gemme Rosa Macromosaico 30x30

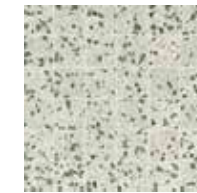

Glim Gemme Salvia Macromosaico 30x30

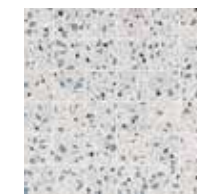

Glim Gemme Azzurro Macromosaico 30x30



Glim Gemme Bianco Round Mosaico 29x32,5



Glim Gemme Beige Round Mosaico 29x32,5



Glim Gemme Rosa Round Mosaico 29x32,5



Glim Gemme Salvia Round Mosaico 29x32,5



Glim Gemme Azzurro Round Mosaico 29x32,5



Firenze Esagono Fiore V3

GLOSS

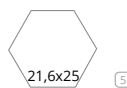

21,6x25

|    | Unità di vendita<br>Sales unit | MQ./Box | PZ./Box | Kg/Box | Box/PL |
|----|--------------------------------|---------|---------|--------|--------|
| 1  | 1 Box                          | 1,080   | 3       | 23,77  | 40     |
| 2  | 1 Box                          | 1,260   | 7       | 25,00  | 40     |
| 3  | 1 Box                          | -       | 5       | -      | -      |
| 4  | 1 Box                          | -       | 4       | -      | -      |
| 5  | 1 Box                          | 1,177   | 29      | 23,20  | 36     |
| 6  | 1 Box                          | 0,575   | 6       | 10,20  | -      |
| 7  | 1 Box                          | 0,575   | 6       | 9,10   | -      |
| 8  | 1 Box                          | ML 4,80 | 8       | 6,70   | -      |
| 9  | 1 Box                          | -       | 8       | -      | -      |
| 10 | 1 Box                          | -       | 2       | -      | -      |

TRIMS

| GLIM  | BIANCO | BEIGE | ROSA | SALVIA | AZZURRO |
|---|--------|-------|------|--------|---------|
| Battiscopa<br>7,2x60 RT 3"x23 <sup>5/8"</sup>                     | 8      | 8     | 8    | 8      | 8       |
| Battiscopa<br>Sagomato DX e SX<br>7,5x30 RT 3"x11 <sup>3/4"</sup> | 9      | 9     | 9    | 9      | 9       |
| Scalino<br>33x60 RT 13"x23 <sup>5/8"</sup>                        | 10     | 10    | 10   | 10     | 10      |
| Scalino Angolare<br>33x33 RT 13"x13"                              | 10     | 10    | 10   | 10     | 10      |



5 x 5 cm



Ø 2,2 cm

**Gres Porcellanato - Standard ISO 13006 (EN 14411) Annex G Group B1a, Ev ≤ 0,5%**

Porcelain. / Grès cerame. / Feinsteinzeug. / Gres porcelánico. / Керамогранит.

| CARATTERISTICHE TECNICHE<br>TECHNICAL SPECIFICATIONS<br>CARACTERISTIQUES TECHNIQUES<br>TECHNISCHE EIGENSCHAFTEN<br>CARACTERÍSTICAS TÉCNICAS<br>ТЕХНИЧЕСКИЕ ХАРАКТЕРИСТИКИ |  | NORME<br>STANDARDS<br>NORMES<br>NORMEN<br>NORMAS<br>НОРМЫ   | VALORE PRESCRITTO<br>VALUES REQUIRED<br>VALEUR PRESCRITE<br>NORMVORGABE<br>VALOR PRESCRITO<br>ЗАДАННОЕ ЗНАЧЕНИЕ<br>EN 14411 - ISO 13006 B1a (UGL e GL)  | GLIM                      |                           |                           |
|---|--|---|---|---------------------------|---------------------------|---------------------------|
|   |  |   | NON RETTIFICATO - NOT RECTIFIED   | RETTIFICATO - RECTIFIED   | MATT                      | BRILLANTE                 |
| DIMENSIONI<br>SIZES<br>DIMENSIONS<br>GRÖSSEN<br>DIMENSIONES<br>РАЗМЕРЫ  |  | <b>Lunghezza e larghezza</b><br>Length and width / Dimensions des côtés / Seitenlänge / Largo y ancho / Длина и ширина  | ± 0,6%, max 2 mm  | ± 0,3%, max 1 mm          | Conforme<br>In accordance | Conforme<br>In accordance |
|   |  | <b>Spessore</b><br>Thickness / Épaisseur / Stärke / Espesor / Толщина   | ± 5%, max 0,5 mm  | ± 5%, max 0,5 mm          | Conforme<br>In accordance | Conforme<br>In accordance |
|   |  | <b>Ortogonalità **</b><br>Wedging / Orthogonalité / Rechtwinkligkeit / Ortogonalidad / Ортогональность  | ± 0,5%, max 2 mm  | ± 0,3%, max 1,5 mm        | Conforme<br>In accordance | Conforme<br>In accordance |
|   |  | <b>Rettilinearità degli spigoli</b> Straightness of the edges / Équerage des angles / Kantengeradheit / Rectilinearidad de las aristas / Прямолинейность углов  | ± 0,5%, max 1,5 mm  | ± 0,3%, max 0,8 mm        | Conforme<br>In accordance | Conforme<br>In accordance |
|   |  | <b>Planarità</b><br>Flatness / Planéité / Oberflächenqualität / Planicidad / Плоскость  | ± 0,5%, max 2 mm  | ± 0,4%, max 1,8 mm        | Conforme<br>In accordance | Conforme<br>In accordance |
| STRUTTURA<br>STRUCTURE<br>STRUCTURE<br>STRUKTUR<br>ESTRUCTURA<br>СТРУКТУРА  |  | <b>Assorbimento d'acqua - valore medio %</b><br>Water absorption - average value % / Absorption d'eau - valeur moyenne % / Wasseraufnahme - Durchschnittswert % / Absorción de agua - valor medio % / Водопоглощение Среднее значение %   | ISO 10545-3<br>ASTM C373<br>≤ 0,5%  |                           | Conforme<br>In accordance | Conforme<br>In accordance |
|   |  | <b>Sforzo di rottura</b> Breaking strength / Force de rupture / Bruchlast / Esfuerzo di ruptura / Усилие на излом   | ISO 10545-4<br>S ≥ 1300 N   | S ≥ 2000 N                | S ≥ 2000 N                | S ≥ 2000 N                |
|   |  | <b>Resistenza alla flessione</b><br>Bending strength / Résistance à la flexion / Biegefestigkeit / Resistencia a la flexión / Прочность при изгибе  | ISO 10545-4<br>R ≥ 35 N/mm <sup>2</sup>   | Conforme<br>In accordance | Conforme<br>In accordance | Conforme<br>In accordance |
|   |  | <b>Abrasion profonda</b> Deep abrasion / Abrasion profonde / Tiefenabrieb / Abrasión profunda / Глубокое истирание  | ISO 10545-6<br>≤ 175mm <sup>3</sup>   | ≤ 140mm <sup>3</sup>      | ≤ 140mm <sup>3</sup>      | ≤ 140mm <sup>3</sup>      |
| SBALZI TERMICI<br>THERMAL SHOCK<br>ECARTS DE TEMPÉRATURE<br>TEMPERATURWECHSEL<br>CHOQUES TÉRMICOS<br>ТЕМПЕРАТУРНЫЕ ПЕРЕПАДЫ   |  | <b>Coefficiente di dilatazione termica lineare</b><br>Coefficient of thermal linear expansion / Coefficient de dilatation thermique linear / Wärmeausdehnungskoeffizient / Coeficiente de dilatación termica linear / Коэффициент теплового линейного расширения  | ISO 10545-8<br>Valore dichiarato<br>Declared Value / Valeur déclarée / Angegebener Wert / Valor declarado / Объявленная ценность  | ≤ 7 MK <sup>-1</sup>      | ≤ 7 MK <sup>-1</sup>      | ≤ 7 MK <sup>-1</sup>      |
|   |  | <b>Resistenza agli sbalzi termici</b><br>Thermal shock resistance / Résistance aux variations thermiques / Temperaturwechselbeständigkeit / Resistencia a las diferencias de temperatura / Сопротивление температурным перепадам  | ISO 10545-9<br>Resistente<br>Resistant  | Resistente<br>Resistant   | Resistente<br>Resistant   | Resistente<br>Resistant   |
|   |  | <b>Resistenza al gelo</b><br>Resistance to frost / Résistance au gel / Frostbeständigkeit / Resistencia al hielo / Морозоустойчивость   | ISO 10545-12<br>Resistente<br>Resistant   | Resistente<br>Resistant   | Resistente<br>Resistant   | Resistente<br>Resistant   |
| SICUREZZA<br>SAFETY<br>SÉCURITÉ<br>SICHERHEIT<br>SEGURIDAD<br>БЕЗОПАСНОСТЬ  |  | <b>Coefficiente di attrito dinamico</b><br>Dynamic friction coefficient / Coefficient de frottement dynamique / Dynamischer Reibungskoeffizient / Coeficiente de fricción dinámico / Динамический коэффициент трения  | DCOF BOT 3000<br>Slip resistant ≥ 0,42  | Conforme<br>In accordance | -                         | -                         |
|   |  | <b>Coefficiente di attrito dinamico</b><br>Dynamic friction coefficient / Coefficient de frottement dynamique / Dynamischer Reibungskoeffizient / Coeficiente de fricción dinámico / Динамический коэффициент трения  | DIN 51130<br>In funzione dell'ambiente o della zona di lavoro.<br>According to the space or the working area / Selon le lieu concerné ou la zone de travail / Je nach Raum oder Arbeitszone / Según el ambiente o de la zona de trabajo / В зависимости от среды или рабочей зоны   | R10                       | -                         | -                         |
|   |  | <b>Classificazione antiscivolo</b><br>Non-slip classification / Classification antiderapant / Bewertungsgruppe trittsicherheit / Clasificación antideslizante / Классификация противоскольжения   | DIN 51097<br>In funzione delle zone bagnate soggette a calpestio a piedi nudi.<br>According to the wet area to be stepped on barefoot / Selon le type de surface mouillée parcourue pieds nus. / Je nach Nassbereich die barfuß zu betreten sind / Según de la zona mojada que se pisa con los pies desnudos / С учётом увлажняемых зон, предназначенных для ходьбы босиком | -                         | -                         | -                         |
| RESISTENZA CHIMICA<br>CHEMICAL RESISTANCE<br>RÉSISTANCE AUX ATTAQUES CHIMIQUES<br>CHEMIKALIENFESTIGKEIT<br>RESISTENCIA A LOS PRODUCTOS QUÍMICOS<br>ХИМИЧЕСКАЯ СТОЙКОСТЬ   |  | <b>Resistenza ai prodotti chimici di uso domestico e agli additivi per piscina</b><br>Resistance to household chemicals and swimming pool salts / Résistance aux produits chimiques à usage domestique et aux adjuvants pour piscines / Beständigkeit gegen Haushaltchemikalien und Badewasserzusätze / Resistencia a los productos químicos de uso doméstico o productos para la piscina / Сопротивляемость химическим средствам домашнего применения и добавкам для бассейна. | ISO 10545-13<br>MINIMUM B   | Conforme<br>In accordance | Conforme<br>In accordance |                           |
|   |  | <b>Resistenza a basse concentrazioni di acidi ed alcali</b><br>Resistance to low concentrations of acids and alkalis / Résistance aux acides et aux alcalis à basse concentration / Beständigkeit gegen niedrigkonzentrierte Säuren und Laugen / Resistencia a concentraciones bajas de ácidos y álcali / Сопротивляемость кислотам и щелочам низкой концентрации   | ISO 10545-13<br>Secondo la classificazione indicata dal fabbricante.<br>According to classification indicated by the manufacturer / Según la clasificación indicada por el fabricante / Je nach der angegebenen Fabrikantenbewertung / Según la clasificación indicada del fabricante / Согласно классификации, указанной производителем.                                   | LB Min.                   | LB Min.                   |                           |
|   |  | <b>Resistenza alle macchie</b><br>Stain resistance / Résistance aux taches / Beständigkeit gegen Fleckenbildung / Resistencia a las manchas / Стойкость к загрязнению   | ISO 10545-14<br>UGL: Metodo di prova disponibile / Test method available / Méthode d'essai disponible / Verfügbare Prüfmethode / Método de prueba disponible / Доступный метод испытания<br>GL: Minimum 3   | 5                         | 5                         |                           |

VSHADE

La classificazione V-Shade indica il livello di stonalizzazione del prodotto, classificato da V0 a V4.

The V-Shade classification indicates the level of shading of the product, ranked from V0 to V4.

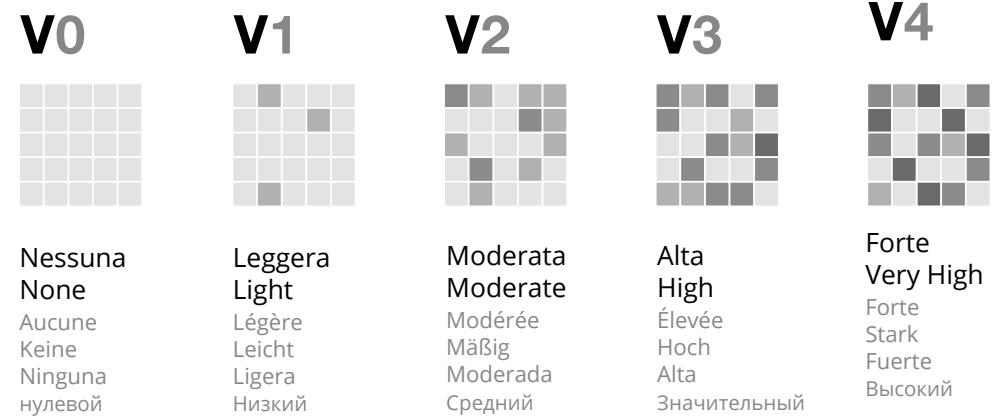

Le classement V-shade indique le niveau de mouvement chromatique au sein d'un produit. Il va de V0 à V4.

Die V-Shade-Einstufung gibt die Farbunterschiede zwischen Fliesen einer Kollektion an, die Kategorien sind V0 bis V4.

La clasificación V-Shade indica el nivel de destonación del producto, clasificado de V0 a V4.

Согласно классификации V-Shade, указывающей на уровень цветовой неоднородности изделия, нашей плитке были присвоены значения от V0 до V4.

\* Valore medio dei test condotti negli ultimi 24 mesi. Average rating of tests conducted during the last 24 months. Durchschnittswert der in den letzten 24 Monaten durchgeführten Tests. Valeur moyenne des essais menés au cours des 24 derniers mois. Valor medio de las pruebas llevadas a cabo en los últimos 24 meses. Среднее значение испытаний, проведенных в течение последних 24 месяцев.

\*\* Per piastrelle rettangolari, che abbiano il lato maggiore L ≥ 60 cm, e rapporto tra i lati ≥ 3, la misurazione della ortogonalità deve venire condotta solo sul lato corto. For oblong tiles with L ≥ 60 cm and ratio length/width L/W ≥ 3, measurement of rectangularity only on short edges





---

Quotations, Samples + Information

**Freephone:** 0800 021 4835

**Email:** [info@ctdarchitecturaltiles.co.uk](mailto:info@ctdarchitecturaltiles.co.uk)

**Follow us:**  [ctdarchitecturaltiles](#)  [ctd architectural tiles](#)  [@architecttiles](#)

 [architecttiles](#)  [architecttiles](#)

[ctdarchitecturaltiles.co.uk](http://ctdarchitecturaltiles.co.uk)

